

## Produktbeschreibung

PSDCard ist ein professionelles Ausweis-Management-System, welches keine Wünsche offen lässt.

PSDCard bietet Ihnen auf der Basis des üblichen Funktionsumfangs eines Ausweiserstellungs-Systems fast unbegrenzte Möglichkeiten, sich an Ihre individuelle Organisation anzupassen.

Durch ein geniales Konzept der Software-Entwicklung kann PSDCard beliebig viele Datenquellen unterschiedlichster Art parallel verwalten. Die gesamte Benutzeroberfläche (Tabellen, Masken, Schaltflächen u.v.m.) kann in PSDCard an Ihre Anforderungen angepasst werden. Somit bleibt PSDCard auch bei anspruchsvollen Individualkonfigurationen in vollem Umfang updatefähig.

Neue Funktionen und Technologien stehen Ihnen dadurch auch für die Zukunft zur Verfügung und dies ohne Abstriche in der Individualität.

PSDCard nutzt ein aufwendig entwickeltes System zur Layouterstellung und Druckersteuerung, wodurch jeder Ausweisdruker mit seiner bestmöglichen Druckqualität genutzt werden kann.

PSDCard wurde für höchste Ansprüche in Großunternehmen entwickelt und erfolgreich eingesetzt. Somit sind intelligente Anbindungen an Fremdsysteme wie Personalverwaltungen, Zutrittskontroll-Lösungen oder Zeiterfassungs-Systeme für PSDCard üblich.

Haupteinsatzgebiet von PSDCard ist die Erstellung von Ausweisen mit integrierter Ausweis-Codierung in einem Arbeitsgang. Dabei werden alle gängigen Ausweisdruker und Codierarten (LEGIC, Mifare, Magnetstreifen, SmartCard u.v.m.) unterstützt.

Jedoch kann der Funktionsumfang von PSDCard durch sein einmaliges Vertriebs- und Preis-Konzept auch bei geringeren Anforderungen wirtschaftlich sinnvoll eingesetzt werden. So können Unternehmen, Behörden, Vereine und Clubs schon mit der OEM Basis-Version von PSDCard einen Leistungsumfang nutzen, den vergleichbare kostenpflichtige Produkte kaum erreichen.



# Funktionsbeschreibung

## Basis-Software OEM (Windows, Linux, Apple):

- Frei konfigurierbare Datenbank (SQLite)
- Import von ODBC-Quellen (CSV, Excel, ...)
- Layoutdesigner (variable/feste Texte & Grafiken)
- Datenverwaltung mit Such- & Filter-Funktionen
- Bilderfassung von Kamera & Datei inkl. Zuschritt
- Druckvorschau während der Datenerfassung
- Ausweisdruck auf allen Ausweis-Druckern
- Doppelseitige Layout- & Druckverwaltung
- Mehrsprachige Benutzeroberfläche
- Frei wählbarer Oberflächen-Style

## Zusatzmodule:

- Benutzerverwaltung inkl. Rechte-Vergabe
- Anbindung an Fremddatenbanken
- Mandantenverwaltung
- Ausweiscodierungen inkl. Druckersteuerung
- Seriendruckfunktion über eigenen Datenpool
- Import- / Export-Modul
- Datensatzhistorie
- Besucherverwaltung

## Zusatzfunktionen:

- Automatische Füllung von Datenfeldern
- Mehrfach-Codierung (Multifunktionsausweise)
- Datenexporte in Dateien und Datenbanken
- Eigenes Masken-Design pro Benutzer
- Eigene Auswahltabellen pro Datenfeld
- Zusätzliche Codierfunktionen / Codierarten
- AES-Verschlüsselung (Datenbank/Passwörter)

## **Bitte beachten:**

Für die Ausweiscodierung im Drucker wird ein dafür entsprechend ausgestatteter Drucker benötigt. Drucker-/Umbau-Preise auf Anfrage.

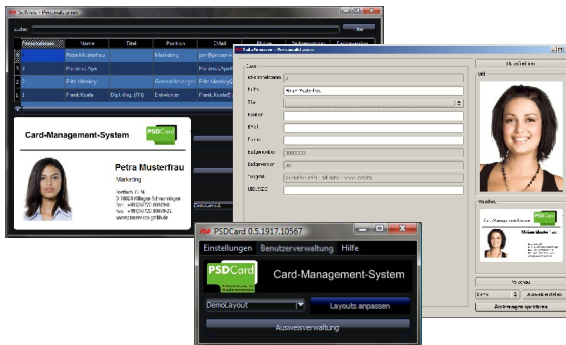

## Beschreibung

## Preis in €

Basis-Software OEM

Basis-Lizenz für Module und Anpassungen

200,00

Benutzerverwaltung inkl. Rechtevergabe

450,00

Anbindung an Fremd-Datenbanken (pro Datenbank)

1.700,00

Mandantenverwaltung (pro Zusatzmandant)

250,00

Druckersteuerung für Codierung im Drucker (pro Drucker)

500,00

Ausweiscodierung LEGIC® oder SmartCard (pro Codiermodul)

1.400,00

Ausweiscodierung Mifare DESfire (pro Codiermodul)

1.200,00

Ausweiscodierung Mifare Classic (pro Codiermodul)

900,00

Ausweiscodierung Port-Modul (EM, Temic, ...) pro Codiermodul

300,00

PKI-Modul Zertifikat-Codierung mit Microsoft AD & CA (pro Domäne)

1.700,00

Seriendruckfunktion über eigenen Datenpool

900,00

Import- / Export-Modul

300,00

Datensatzhistorie (revisionssicher)

900,00

Besucherverwaltung (inkl. Zusatzmandant und Besucherhistorie)

1.700,00

Projekttag Integration & individuelle Zusatzfunktionen (zzgl. Reisekosten)

760,00